



MINISTERO DELLE FINANZE
DIREZIONE GENERALE DEL CATASTO E DEI SERVIZI TECNICI ERARIALI

Lire
100

NUOVO CATASTO EDILIZIO URBANO
(R. DECRETO-LEGGE 12 APRILE 1949, N. 642)

Planimetria dell'immobile situato nel Comune di LECCE "T. CHIAMPA" Via DELLE ALGHE

Ditta: /
Allegata alla dichiarazione presentata all'Ufficio Tecnico Erariale di LECCE

COPIA



PIANTA PIANO TERRA
H=2.96

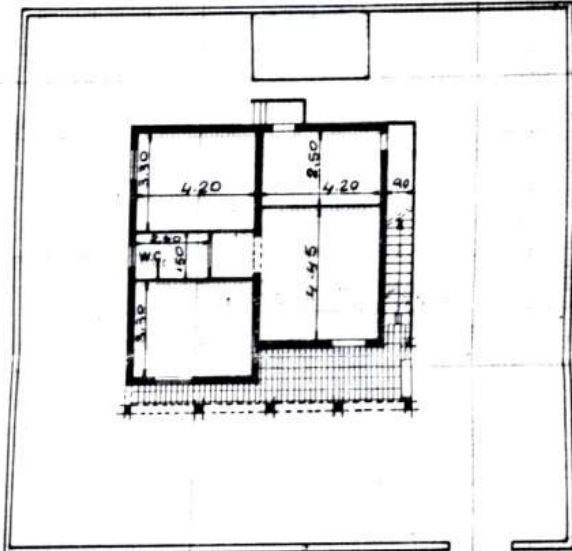

SPAZIO RISERVATO PER LE ANNOTAZIONI D'UFFICIO

DATA
PROT. N°

Foglio
Particella
sub.

Compilata dal _____
Titolo, data e cognome del tecnico

Iscritto all'Albo dei Geometri
della Provincia di LECCE

DATA 8/11/1945
Firma: [Signature]